VINCI

Sottoscrizione dal 18 maggio al 5 giugno 2020

Con CASTOR INTERNATIONAL

RELAIS 2020

Investite in VINCI!

Assegnazione di azioni gratuite*

*subordinato a un investimento iniziale (vedere le modalità all'interno)

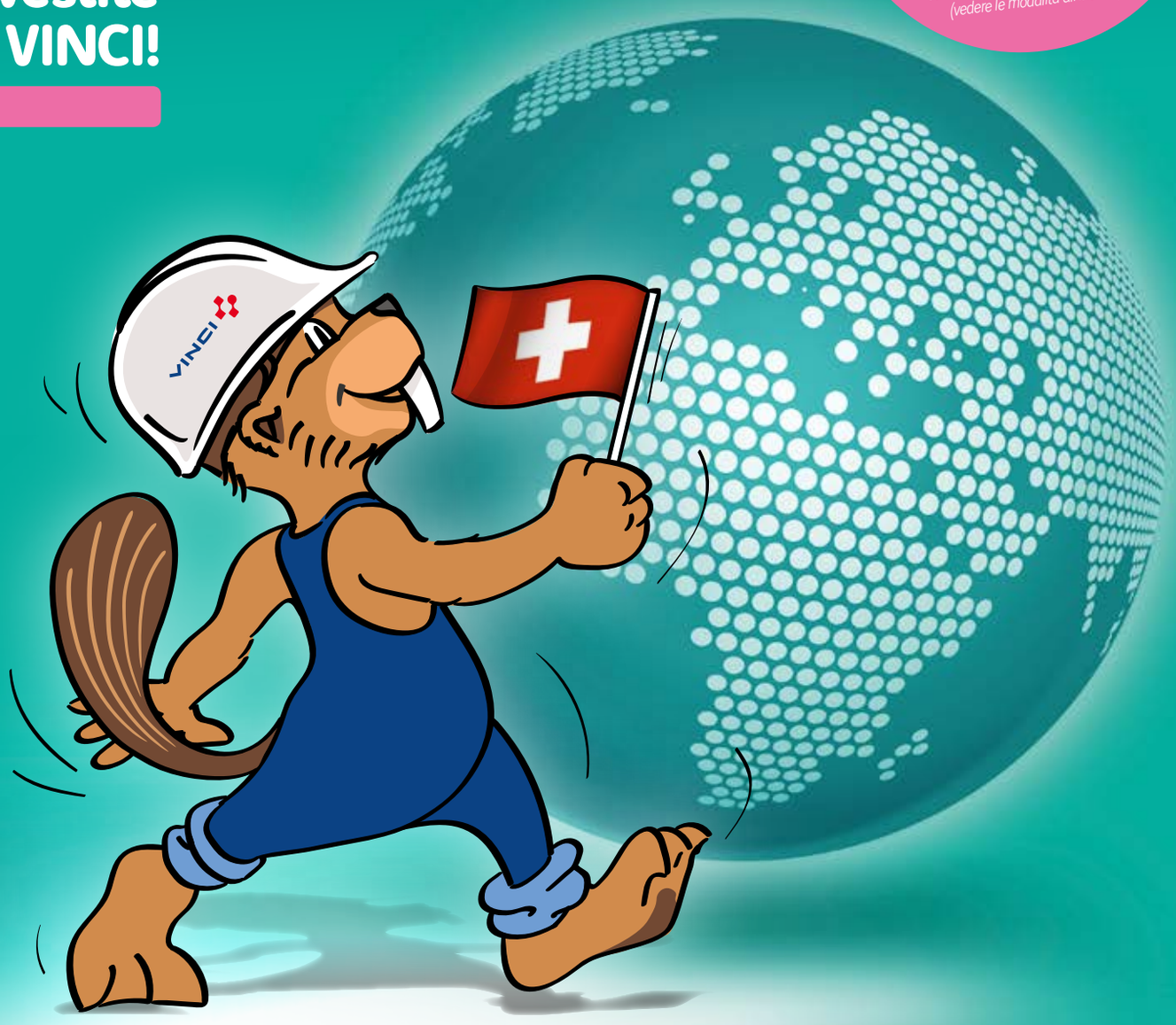

Per l'edizione 2020 di CASTOR INTERNATIONAL, anche il Camerun, l'Estonia, la Lettonia, la Lituania e la Serbia si aggiungono ai paesi beneficiari del programma, che salgono così a 40.

Xavier Huillard
Presidente e Direttore generale

La condivisione dei frutti della nostra performance costituisce l'impegno prioritario del Gruppo in questo programma che, nel 2020, coinvolge quasi il 85% dei dipendenti al di fuori della Francia.
Scegliere di sottoscrivere azioni VINCI tramite il FCPE CASTOR INTERNATIONAL RELAIS 2020 significa scegliere di investire nel Gruppo e partecipare al suo successo a lungo termine.

Vi invito a leggere attentamente questo prospetto e la documentazione concernente l'operazione che vi aiuteranno nella vostra decisione.
Mi auguro che, ancora una volta, siate in molti a partecipare a questo programma studiato espressamente per voi al fine di promuovere la nostra cultura di condivisione.

VINCI in 2019

Circa **48,1** miliardi di euro di fatturato

290.000 progetti l'anno

222.000 dipendenti nel mondo, di cui 121.000 fuori della Francia

VINCI, un Gruppo che contribuisce al miglioramento della qualità della vita e si prende cura del pianeta

Il maggiore protagonista del settore delle concessioni e delle costruzioni, VINCI da lavoro a oltre 222.000 dipendenti distribuiti in un centinaio di paesi. La sua missione è progettare, finanziare, costruire e gestire infrastrutture di trasporto, opere di edilizia pubblica e privata e di sviluppo urbano, reti idriche, energetiche e di comunicazione che contribuiscono a migliorare la qualità di vita e la mobilità dei cittadini di tutti i Paesi in cui il nostro Gruppo opera. L'obiettivo di VINCI è quello di contribuire alla costruzione di un mondo più sostenibile adempiendo al suo ruolo di partner privato di pubblica utilità.

CASTOR

Oggi, oltre 160.000 dipendenti ed ex dipendenti sono azionisti del gruppo VINCI grazie ai piani CASTOR. Collettivamente, costituiscono il maggiore azionista del gruppo.
Come ogni anno a partire dal 2012 e sulla base di un perimetro aziendale ulteriormente allargato, VINCI nel 2020, offre alla maggioranza dei suoi dipendenti la possibilità di diventare azionisti del Gruppo usufruendo dell'offerta a condizioni privilegiate per investire nel fondo comune di investimento dei dipendenti (FCPE). L'operazione CASTOR INTERNATIONAL 2020 è rivolta a oltre 90.000 collaboratori di 40 paesi che VINCI considera essenziali per la propria strategia di sviluppo.

Aderendo a questa offerta potrete ricevere, alla scadenza di un periodo di 3 anni, un massimo di 80 azioni gratuite (vedere la tabella alla pagina seguente) e beneficiare dei vantaggi connessi a un piano di risparmio a medio termine.

Andamento dell'azione VINCI dal 1o gennaio 2010 al 31 dicembre 2019 (in €),
rispetto all'indice delle grandi imprese europee del settore edile (Euro STOXX Const & Mat) e delle società ad alta capitalizzazione mondiali (MSCI World Large Cap).

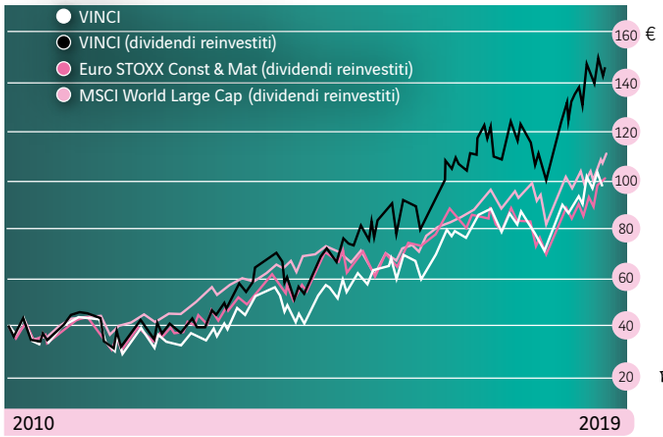

NB : l'andamento passato del prezzo dell'azione non pregiudica i risultati futuri.

Il corso delle azioni VINCI è pubblicato giornalmente sul sito **castor.vinci.com**

Performance annue medie tra il 01/01/2010 e il 31/12/2019 (calcolate in euro con reinvestimento dei dividendi):

Azione VINCI	Euro STOXX Const & Mat	MSCI World Large Cap
13,84%	9,69%	10,79%

Beneficiate di condizioni **di favore**!

Partecipando all'operazione CASTOR INTERNATIONAL 2020 risparmierete per un periodo di 3 anni e beneficerete dei seguenti vantaggi:

Assegnazione di azioni gratuite

Una partecipazione finanziaria all'impresa sotto forma di azioni gratuite, che può raggiungere un massimo di 80 azioni VINCI

VINCI accompagna la vostra opera di risparmio con i assegnazione di un numero di azioni gratuite che varia a seconda dell'entità del vostro contributo personale. La regola seguita favorisce i piccoli risparmiatori: per l'equivalente delle prime 10 azioni sottoscritte, vengono offerte 20 azioni.

Se sottoscrivete fino all'equivalente di [1]	La vostra azienda vi assegna azioni gratuite fino a [2]	Per un totale massimo di [2]
da 1 a 10 azioni	2 azioni gratuite per l'equivalente di 1 azione sottoscritta a partire dalla 1ª	20 azioni gratuite (10 azioni x 2)
da 11 a 40 azioni (10 azioni + 30 azioni)	1 azione gratuita per l'equivalente di 1 azione sottoscritta a partire dalla 11ª	50 azioni gratuite (10 azioni x 2) + (30 azioni x 1)
da 41 a 100 azioni (10 azioni + 30 azioni + 60 azioni)	1 azione gratuita per l'equivalente di 2 azioni sottoscritte a partire dalla 41ª	80 azioni gratuite (10 azioni x 2) + (30 azioni x 1) + (60 azioni x 1/2)

Per il calcolo:
[1] Il numero di azioni sottoscritte posseduto corrisponde all'ammontare del vostro investimento iniziale diviso per il prezzo di sottoscrizione dell'azione VINCI, arrotondato al numero intero inferiore.
[2] Il numero di azioni gratuite assegnate viene arrotondato al numero intero inferiore.

Attenzione: Una volta sottoscritta l'offerta, il diritto alle azioni gratuite viene acquisito a condizione di essere alle dipendenze della società il 6 luglio 2020. Tuttavia, l'acquisizione definitiva delle azioni gratuite avverrà solo se si è ancora alle dipendenze del gruppo VINCI al termine dei 3 anni, cioè il 6 luglio 2023. Inoltre, durante questo periodo il diritto di acquisizione di azioni gratuite è subordinato ad alcune condizioni, cioè:

Esempi di eventi subentrati durante il periodo di indisponibilità di 3 anni	Trattamento dei diritti alle azioni gratuite
· Morte o invalidità del beneficiario · Pensionamento · Perdita dei requisiti di partecipazione al piano della vostra azienda* · Trasferimento del collaboratore al difuori del paese d'impiego ma all' interno del gruppo VINCI	Il vostro datore di lavoro vi versa un bonus che equivale al numero di azioni gratuite inizialmente assegnate moltiplicate per il prezzo di sottoscrizione in euro di un'azione VINCI nel quadro dell'offerta CASTOR INTERNATIONAL 2020. Per i Paesi al di fuori dell'area €, verrà applicato il tasso di cambio in vigore al momento in cui lasciate l'azienda. D'altro canto, non ricevete le azioni gratuite.
· Dimissioni	Perdete immediatamente e definitivamente il beneficio delle azioni gratuite. Nessuna indennità finanziaria.
· Domanda di svincolo anticipato dei risparmi (dopo la fine del contratto di lavoro a tempo determinato)	Perdete immediatamente e definitivamente il beneficio delle azioni gratuite. Nessuna indennità finanziaria.

*Le condizioni di ammissibilità sono riportate nel Regolamento del Piano internazionale di risparmio e partecipazione azionaria dei dipendenti del gruppo VINCI.

Le condizioni che disciplinano i diritti alle azioni gratuite sono riportate nel regolamento del Piano CASTOR INTERNATIONAL, che raccomandiamo di consultare.

Dividendi pagati da VINCI

Beneficerete dei dividendi eventualmente pagati da VINCI fin dall'inizio sulle azioni sottoscritte attraverso il fondo di partecipazione azionaria per i dipendenti FCPE, nonché sulle azioni gratuite, dopo la loro acquisizione definitiva. I dividendi relativi alle azioni possedute attraverso l'FCPE CASTOR INTERNATIONAL verranno reinvestiti automaticamente in tale fondo e avranno come risultato l'emissione di nuove quote per voi.

Le spese saranno a carico della vostra azienda

Finché sarete dipendenti, non pagherete né i costi di tenuta dei conti, né le commissioni d'ingresso.

A fronte di questi benefici, voi accettate:

- une di non prelevare fondi dai vostri risparmi per un periodo di 3 anni (salvo nei casi di sblocco anticipato specificati nella pagina successiva);
- i rischi di rialzo o ribasso del valore del capitale investito, inerenti a tutti gli investimenti in azioni;
- i rischi legati alle oscillazioni del cambio del franco svizzero contro l'euro.

Come **partecipare**?

Chi può partecipare? Tutti i dipendenti che hanno un contratto di lavoro con una delle società aderenti al piano di risparmio e partecipazione azionaria del gruppo e che negli ultimi 12 mesi hanno maturato almeno 6 mesi di anzianità di servizio, consecutivi o meno. Questa offerta non è aperta ai residenti negli Stati Uniti. Per ulteriori informazioni si rimanda al regolamento e al documento con le informazioni chiave per gli investitori del fondo comune di investimento dei dipendenti CASTOR INTERNATIONAL RELAIS 2020.

Come?

- Per aderire all'offerta, potete effettuare la sottoscrizione sul sito **castor.vinci.com**
- In alternativa compilate il modulo di sottoscrizione cartaceo e inviatelo al referente CASTOR.

In entrambi in casi, affinché la vostra sottoscrizione sia valida, dovete assicurarvi di avere trasmesso l'importo del relativo pagamento al referente CASTOR.

Quanto? Il versamento minimo corrisponde al prezzo di sottoscrizione di un'azione VINCI (vale a dire circa 108.33 franchi svizzeri al 29/11/2019), mentre il prezzo definitivo sarà fissato in funzione del prezzo di sottoscrizione in euro e al tasso di cambio ufficiale del 15/05/2020. Il versamento massimo non può superare il 25% della vostra remunerazione annua lorda per il 2020.

A quale prezzo? Il prezzo di sottoscrizione verrà fissato dal Presidente e Direttore generale su mandato del Consiglio di amministrazione. Si prevede che il prezzo verrà fissato in data 15/05/2020 e sarà basato sulla media delle 20 quotazioni di borsa precedenti l'inizio del periodo di sottoscrizione.

Quando? L'offerta è limitata nel tempo. Il periodo di sottoscrizione decorre dal 18 maggio al 5 giugno 2020 incluso*. Le sottoscrizioni online sono possibili fino al 5 giugno 2020, 23:59 ora di Parigi. I moduli di sottoscrizione restituiti al di fuori di questo periodo di non saranno presi in considerazione e non saranno più registrati.

**Subordinatamente alla decisione del Presidente e Direttore Generale su delega del Consiglio di amministrazione.*

Quando e a quali condizioni è possibile **ritirare** la somma risparmiata?

Per ritirare i vostri risparmi:
Dovete contattare l'ufficio del personale.

Nei 3 anni successivi alla data di perfezionamento dell'operazione fissata per il 6 luglio 2020, cioè fino al 5 luglio 2023
I fondi investiti non saranno disponibili. Tuttavia, sarà possibile recuperarli anticipatamente in caso di morte, invalidità, cessazione del rapporto di lavoro (per pensionamento, dimissioni, licenziamento...) o di perdita dello stato di società aderente da parte dell'impresa datrice di lavoro in conseguenza alla riduzione del livello di partecipazione o controllo di VINCI. Si fa presente che in questi casi si applicano norme particolari in relazione al diritto alle azioni gratuite (vedere pagina 3).

Dopo 3 anni: ovvero a partire dal 6 luglio 2023
La somma risparmiata diventa disponibile e voi ricevete gratuitamente e definitivamente le azioni VINCI complementari se siete ancora dipendenti del Gruppo e avete preservato in toto il vostro investimento iniziale.
A questo punto siete liberi di conservare le vostre azioni VINCI nell'FCPE CASTOR INTERNATIONAL o di venderle, interamente o in parte, in qualsiasi momento.

Il valore del vostro risparmio dipende sempre dall'andamento del corso azionario di VINCI
Potrete informarvi sul valore del vostro risparmio in qualunque momento visitando il sito **castor.vinci.com** o leggendo l'estratto conto che riceverete annualmente.

Avvertenza: i sottoscrittori devono essere consapevoli del fatto che un investimento in quote del fondo di partecipazione azionaria per i dipendenti (FCPE) che investe nelle azioni della società comporta dei rischi di perdita del capitale e che il valore dell'investimento è soggetto a variazioni al rialzo e al ribasso sotto l'influenza di fattori interni o esterni al Fondo medesimo.

Il presente documento non costituisce un accordo contrattuale. Esso viene a integrare il documento delle informazioni chiave per gli investitori (DICI) relativo all'FCPE CASTOR INTERNATIONAL RELAIS 2020 (il piano d'investimento transitorio) approvato dall'Autorità di vigilanza dei mercati finanziari francese e il regolamento del piano internazionale di risparmio e partecipazione azionaria dei dipendenti del Gruppo. I suddetti documenti sono disponibili sul sito **castor.vinci.com**. Tutte le date indicate nel presente documento potranno essere modificate qualora dovessero verificarsi eventi tali da compromettere il buon esito dell'operazione. VINCI si riserva il diritto di annullare l'operazione in qualunque momento.

LABRADOR - DIRECTION ARTISTIQUE ET ILLUSTRATIONS : T. GUIDEZ - BRO_CHE_IT

Per maggiori informazioni potete visitare il sito **castor.vinci.com** o contattare la funzione Risorse Umane o il servizio paghe locale.

GLOSSARIO

Azione: l'azione è un titolo di proprietà che corrisponde a una quota/frazione del capitale di una società. Quindi, chi possiede azioni di una società, possiede una quota della società.

Azione gratuita: l'azione gratuita è un'azione offerta senza che il beneficiario sia costretto a pagare il prezzo corrispettivo il giorno che ne diventa proprietario.

Dividendo: il dividendo rappresenta una frazione dell'utile di una società che viene distribuito ai suoi azionisti.

FCPE (fondo di partecipazione azionaria per i dipendenti) o fondo: l'FCPE è un organismo di investimento collettivo in valori mobiliari diviso in quote e riservato ai dipendenti di una o più società. Investendo in un FCPE si diventa «titolari di quote» dell'FCPE.

Costo della sottoscrizione: viene calcolato in base alla media del prezzo delle azioni VINCI (prezzo medio ponderato dei volumi di scambio) durante venti giorni di mercato precedenti al periodo di sottoscrizione.

Il meccanismo dellíoperazione: un fondo a regime transitorio

Le azioni VINCI sottoscritte grazie ai versamenti effettuati dai dipendenti saranno detenute tramite il fondo a regime transitorio CASTOR INTERNATIONAL RELAIS 2020, che si fonderà nel fondo CASTOR INTERNATIONAL una volta ottenuta l'approvazione del Consiglio di vigilanza e l'autorizzazione dell'AMF (L'Autorità di vigilanza dei mercati finanziari francese). Pertanto, in un primo momento possederete delle quote del fondo a regime transitorio, mentre dopo la fusione sarete titolari di quote del fondo CASTOR INTERNATIONAL.